

NACIONALES DE RUTA 2021

ELITE Y SUB23



El deporte es de todos

Mindeporte



PEREIRA
Gobierno de la Ciudad
CAPITAL DEL EJE



COLOMBIA
TIERRA DE ATLETAS

 Federación Colombiana de Ciclismo

UCI  **AMERICA TOUR**

NACIONALES DE RUTA 2021
ELITE Y SUB23



El deporte es de todos

Mindeporte



PEREIRA
Gobierno de la Ciudad
CAPITAL DEL EJE

PATROCINADORES



El deporte es de todos

Mindeporte

COLOMBIA
TIERRA DE ATLETAS



PEREIRA
Gobierno de la Ciudad
CAPITAL DEL EJE



PEREIRA
Gobierno de la Ciudad
CAPITAL DEL EJE

Secretaría de
Deporte y Recreación



Federación
Colombiana
de Ciclismo



La movilidad es de todos

Mintransporte



POR UNA COLOMBIA
SEGURA Y EN PAZ



INVIAS
INSTITUTO NACIONAL DE VIAS



Agencia
Nacional de
Seguridad Vial



Agencia Nacional de
Infraestructura

COMITE EJECUTIVO FEDERACION COLOMBIANA DE CICLISMO

DR JORGE MAURICIO VARGAS CARREÑO	PRESIDENTE
DR HERNANDO ZULUAGA ARISTIZABAL	PRIMER VICEPRESIDENTE
SR GENERAL CARLOS ERNESTO RODRÍGUEZ CORTES	SEGUNDO VICEPRESIDENTE
DR CARLOS MARIO PAJON SIERRA	VOCAL
DR ARMANDO MORELO PEÑA	VOCAL
DR LUIS JAVIER QUICENO HOYOS	VOCAL
DR WILSON EDUARDO REINA MORENO	VOCAL

AUTORIDADES HONORARIAS

DR IVAN DUQUE MÁRQUEZ	PRESIDENTE REPÚBLICA DE COLOMBIA
DRA ANGELICA MARÍA OROZCO GÓMEZ	MINISTRA DE TRANSPORTE
DR ERNESTO LUCENA BARRERO	MINISTRO DEL DEPORTE
SR GENERAL JORGE LUIS VARGAS VALENCIA	DIRECTOR POLICIA NACIONAL
SR CORONEL JOSÉ DANIEL WALDRON MORENO	DIRECTOR E. TRANSITO Y TRANSPORTE POLINAL
DR JUAN ESTEBAN GIL CHAVARRIA	DIRECTOR INVIAS NACIONAL
DR MIGUEL ESCOBAR PENAGOS	PRESIDENTE POSTOBON
DR GONZALO ALBERTO PÉREZ ROJAS	PRESIDENTE SURA
DR CARLOS ALBERTO SUÁREZ VEGA	GERENTE SUAREZ
DR JORGE HERNÁN ARISTIZABAL MESA	GERENTE GW SHIMANO
DR VICTOR MANUEL TAMAYO VARGAS	GOBERNADOR DE RISARALDA
DR CARLOS ALBERTO MAYA LÓPEZ	ALCALDE DE PEREIRA
DR JOSÉ VILLADA MARÍN	ALCALDE DE LA VIRGINIA
DR VICTOR ALFONSO ÁLVAREZ MEJÍA	ALCALDE DE CARTAGO
DRA NYDIA LUCERO OSPINA LOPEZ	ALCALDESA DE OBANDO
DRA BEATRIZ DÍAS SALAZAR	ALCALDESA DE SALENTO
DR ALVARO ARIAS	SECRETARIO DE GOBIERNO DE PEREIRA
DR GUSTAVO ADOLFO RIVERA MUÑOZ	SECRETARIO DE DEPORTES DE PEREIRA

PRESIDENTE LIGAS DE CICLISMO POR DONDE PASA CARRERA

DR SANTIAGO ROBLEDO VILLEGAS	PRESIDENTE LIGA DE CICLISMO RISARALDA
DR GUSTAVO JARAMILLO JARAMILLO	PRESIDENTE LIGA DE CICLISMO QUINDIO
DR DIEGO PUERTA LUGO	PRESIDENTE LIGA DE CICLISMO VALLE

AUTORIDADES TECNICAS

COMISARIO INTERNACIONAL DIRECTOR	HÉCTOR FABIO ARCILA E.
COMISARIO INTERNACIONAL N°1	ORLANDO GUERRERO CASTRO
COMISARIO NACIONAL ELITE N°2	RICARDO RUIZ GORDILLO

COMISARIOS NACIONALES	ERIKA MARÍN MARÍN DANIEL BECERRA MEDINA CARLOS MARIO NARANJO E. ALFREDO SAAVEDRA PRIETO
-----------------------	--

COMISARIOS NACIONALES MOTO	RUTH MARCELA PRADA ROJAS SANDRO ACOSTA BELLO
----------------------------	---

OFICIALES CARRERA MOTO	JOSUÉ VARGAS MIGUEL SALAZAR GÓMEZ MIGUEL ÁNGEL OSSA MONTOYA CARLOS MARIO OSSA HERNÁNDEZ GUSTAVO DÍAZ DÍAZ
------------------------	---

PLANILLERA	LINA MARCELA FONSECA MUR
------------	--------------------------

ORGANIZACION ADMINISTRATIVA

DR JORGE MAURICIO VARGAS CARREÑO	DIRECTOR GENERAL
DR GUSTAVO ADOLFO RIVERA MUÑOZ	SUBDIRECTOR GENERAL
DR PAULO JOSÉ ESPINOZA DE LA OSSA	MEDICO OFICIAL
DR MINISTERIO DEL DEPORTE	MEDICO CONTROL DOPAJE
DR SANTIAGO ROBLEDO VILLEGAS	COORDINADOR GENERAL
DR RUBEN GALEANO BERDUGO	COORDINADOR BIOSEGURIDAD SALIDAS Y LLEGADAS
SRA VIVIAN FONSECA TORRES	COORDINADOR PLANES CONTINGENCIAS
TC DIEGO EDIXON MORA MUÑOZ	JEFE CIERRES DE VIAS
SR JOSÉ ÁNGEL CALDERON TRIVIÑO	SISTEMATIZACION-CHIPS
SR EDER GARCÉS HERRERA	JEFE PRENSA
SR EDUARDO ROZO CASTAÑEDA	SPEAKER
SR WILLIAM MARTÍNEZ BAUTISTA	ALOJAMIENTO
SR DIEGO GUTIÉRREZ HERNANDEZ	TESORERO
SR HUMBERTO FONSECA VILLARREAL	VIDEO FINISH-LLEGADAS
SRA DIANA MARCELA MARTINEZ CARDOZO	DESVIOS-AUXILIAR

NACIONALES
DE RUTA
ELITE Y SUB23
2021



El deporte
es de todos

Mindeporte



PEREIRA
Gobierno de la Ciudad
CAPITAL DEL EJE

GUIA HOSPITALARIA

CIUDAD	HOSPITAL	TELEFONO
PEREIRA	SAN JORGE	311 9058
PEREIRA	SAN JOAQUIN	351 5353
LA VIRGINIA	SAN PEDRO Y SAN PABLO	368 2114
CARTAGO	SAN JUAN DE DIOS	214 7122
OBANDO	LOCAL OBANDO	317 - 636 6541
ANSERMANUEVO	SANTA ANA DE LOS CABALLEROS	205 2113
SALENTO	SAN VICENTE PAUL	759 3000

GUIA HOTELERA

CIUDAD	HOTEL	DIRECCION	TELEFONO
PEREIRA	GRAN HOTEL PEREIRA	Calle 19 # 9 -19	(6) 335 9500
PEREIRA	HOTEL MOVICH	Carrera 13 # 15 – 73	(6) 311 3300

REGLAMENTO CAMPEONATOS NACIONALES DE RUTA 2021

HOMBRES ELITE UCI + ELITE NACIONAL & SUB 23 Y DAMAS ELITE / SUB 23

REGLAMENTACIÓN PARTICULAR DEL CAMPEONATO NACIONAL DE RUTA DE COLOMBIA:

La Federación Colombiana de Ciclismo invita a las ligas del país y a los equipos de marca debidamente registrados, al igual que a los corredores de nacionalidad Colombiana, con licencia de competencia de la FCC o bien de otra federación afiliada a la UCI, a participar en los Campeonatos Nacionales de Ruta, que se realizarán en las ciudades de Pereira y La Virginia, Risaralda, del 17 al 20 de Junio de 2021, en las Categorías Hombres Élite UCI+Elite nacional, Hombres sub 23 Y Damas Élite / Sub 23.

II. CATEGORÍAS Y LÍMITES DE PARTICIPACIÓN PRUEBAS DE RUTA DE FONDO

CATEGORÍAS	FORMA DE PARTICIPACIÓN	NÚMERO MÁXIMO DE CORREDORES
Hombres Elite UCI + Elite	Equipos UCI WorldTeam - Equipos UCI Pro Team Equipos Continentales UCI	Sin limite
	Corredores Colombianos en equipos UCI extranjeros	
	Corredores Colombianos pertenecientes a equipos extranjeros de cualquier especialidad. (Con licencia actualizada de ese Equipo)	
	Equipos de Marca Élite que estén debidamente registrados ante la F.C.C.	
Hombres Sub-23	Equipos de Marca Élite que estén debidamente registrados ante la F.C.C.	6 corredores por equipo
	Selecciones de Ligas Departamentales afiliadas a la F.C.C.	
	Corredores Colombianos pertenecientes a equipos extranjeros de cualquier especialidad. (Con licencia actualizada de ese Equipo)	
Damas Elite/Sub-23	Equipos de Marca que estén debidamente registrados ante la F.C.C. con sus corredores Sub 23	6 corredores por equipo
	Selecciones de Ligas Departamentales afiliadas a la F.C.C.	
	Corredoras Colombianas pertenecientes a equipos UCI	
Damas Elite/Sub-23	Corredoras por cada Equipo de Marca Élite que esté debidamente registrada ante F.C.C.	Sin limite
	Corredoras Elite & sub 23 de cada una de las Ligas Departamentales afiliadas a la F.C.C.	

Nota: En caso de inscripción numerosa (más de 200 corredores), corresponde a la Comisión Técnica determinar la modalidad de participación y eventual limitación de corredores por equipo.

II. INSCRIPCIONES:

A. Las inscripciones para el campeonato deben presentarse ante la FCC, tanto por los equipos UCI como por los equipos de Marca Élite o por las Ligas (hombres y mujeres), a más tardar el día miércoles 9 de Junio de 2021, a las 5:00 p.m., en el formato oficial suministrado por la FCC. Ya existen los cupos por equipo y por Liga.

Email: presidencia@federacioncolombianadeciclismo.com

B. Los corredores Sub- 23 que hacen parte de un equipo UCI WordTeam no pueden participar en la prueba en línea y contra reloj individual del Campeonato de Ruta de Colombia para Sub-23. Solo lo podrán hacer en la categoría Elite UCI.

C. Solo aquellos corredores, incluidos los suplentes, que sean inscritos, serán autorizados para competir.

III. ACTOS PRE CARRERA: 16 de Junio de 2021

- la confirmación de participación para cada disciplina, C.R.I ó Ruta de Fondo y la revisión de Licencias y uniformes tendrán lugar de 8:00 am a 12:00 am, en el PARQUE DEL CAFE DE PEREIRA por la calle 50.
- La Reunión Técnica de la Dirección del evento y del Colegio de Comisarios con los Directores Deportivos tendrá lugar en el PARQUE DEL CAFE DE PEREIRA por la calle 50, a las 2:00 p.m. La participación de los Directores Deportivos y responsables técnicos de los equipos tiene carácter obligatorio.

IV. DISPOSICIONES GENERALES

- Número máximo de corredores para las pruebas C.R.I.
 - Dos (2) corredores por equipo y por categoría, para la prueba Contra Reloj individual. (Ver excepción de corredores sub 23 de equipos WorldTeam)
- Uniformes:
 - Los equipos UCI participarán con el uniforme registrado ante la UCI.
 - Los equipos de marca Nacionales participarán con el uniforme registrado ante la FCC.
 - Los corredores de equipos extranjeros de cualquier especialidad participarán con el uniforme de su equipo.
 - Los equipos de las ligas participarán con el uniforme de su departamento pudiendo incluir los patrocinadores de los corredores o de la liga.
- Pódium, Medallas y Camisetas de Campeones:
 - Al ganador de cada una de las pruebas se le impondrá la Camiseta de Campeón Nacional y la medalla de oro. A los corredores que obtengan el segundo y el tercer puesto se les entregarán las respectivas medallas de plata y bronce.
 - En la prueba conjunta de Hombres Élite UCI habrá un pódium (Élite UCI).
 - Los corredores se presentarán al pódium de premiación en ropa de carrera, vestidos con sus camisetas de Ligas o equipo, sin gorra, cintas o gafas y todo ello hasta el momento en que abandonen el pódium de la ceremonia protocolaria.
 - En la prueba de Mujeres Élite / Sub-23, subirán al podio las tres primeras clasificadas de la prueba, portando la camiseta de campeona la primera clasificada.
 - Así mismo, habrá podio para las tres primeras clasificadas con licencia Sub-23. Se le impondrá la camiseta de campeona nacional Sub-23 a la primera clasificada y medalla a la segunda y tercera clasificada.

- Si las tres primeras clasificadas de la prueba absoluta son Sub-23, se suprimirá la ceremonia protocolaria de Sub-23 y será declarada Campeona nacional Élite absoluta.
- En el caso de que equipos de marca élite se hicieren acreedores a una medalla, para el cuadro de medallas ésta será asignada al departamento de procedencia del correspondiente corredor.
- Un campeón nacional podrá vestir la camiseta que le identifica como titular y llevar la publicidad reglamentaria del patrocinador o patrocinadores principales a más tardar a partir del día siguiente del Campeón.

8

V. DISPOSICIONES TÉCNICAS- ORDEN DE CARAVANA- ORDEN DE SALIDA

1. Orden de vehículos en la Caravana: Prueba de ruta de fondo:

- El orden de vehículos para los equipos UCI se determinará en primera instancia mediante sorteo separado.
- El orden de vehículos para los equipos de Marca Nacional Registrados se determinará en segunda instancia mediante sorteo separado.
- El orden de vehículos para los equipos de Ligas Departamentales se determinará en última instancia mediante sorteo separado.

2. Orden de salida de los corredores: Pruebas contra el reloj:

- El orden de salida de la prueba C. R. I. para los corredores pertenecientes a equipos UCI, a equipos de Marca Nacional y corredores afiliados a Ligas Departamentales, será establecido por el Jurado de Comisarios del Campeonato de acuerdo con el ranking Mundial UCI vigente y el criterio de la Comisión técnica, en general.
- Comunicación: Utilización de radio u otros medios de comunicación a distancia para o con los corredores están permitidos durante las pruebas del Campeonato Nacional para todos los participantes.

3. Vehículos Acompañantes:

- Para las pruebas Contra Reloj, hasta un carro por ciclista, previamente acreditado, para entregarle su distintivo.
- Para las pruebas de Ruta Fondo, solamente un carro por Equipo UCI, equipo de marca o equipo de Liga. Para corredores de equipos extranjeros diferentes a los UCI se autorizará un carro para asistir a varios de ellos.

4. Vehículos en general:

Se rigen por los siguientes artículos del Reglamento UCI de Ruta:

- Art 2.2.031: Todo vehículo que tenga acceso al recorrido de la prueba debe estar provisto de un distintivo.
- Art. 2.2.032: Salvo en las pruebas contra el reloj, los vehículos que circulen en carrera NO pueden superar una altura de 1.66 m.
- Art. 2.2.032 bis: Las ventanas de TODOS los vehículos en la caravana no pueden estar decoradas con inscripciones o adhesivos que dificulten la visión a través de las mismas.
- Art. 2.2.033: Los vehículos deben circular por el lado de la carretera establecido por la legislación del país. A LA DERECHA, SIEMPRE A LA DERECHA, EN UNA SOLA COLUMNA O FILA.
- Solo se autorizan vehículos modelo 2011 en adelante.
- Art. 2.2.035: Toda persona en una caravana de vehículos, excepto periodistas debidamente acreditados e invitados de honor que no estén conduciendo, debe ser portadora

de una Licencia Federativa.

- Los vehículos de los equipos llevarán un Director Deportivo quien deberá tener su apropiada licencia Federativa 2021 y será el responsable del vehículo.

VI. REGLAMENTACIÓN UCI APLICABLE:

El Campeonato se regirá en lo general por el reglamento UCI de ruta y la normativa técnica de la F.C.C. Particularmente se deben ver los siguientes artículos de los Reglamentos UCI:

9

1. Del Reglamento General UCI:

Art. 1.1.036 (Edades)

Art. 1.2.027 y s.s. (Campeonatos Nacionales)

2. Del Reglamento de Ruta UCI:

Art. 2.3.001 y s.s. (Carreras de un día),

Art. 2.4.001 y s.s. (Contra reloj individuales)

Art. 2.10.008 y art. 2.10.017 (escala de puntos Ranking Mundial)

VII. PUNTAJES:

Se otorgarán a los Corredores y a los equipos de acuerdo con los resultados de las diferentes modalidades del Campeonato Nacional de Ruta 2021: Bajo autorización de la UCI, el Campeonato Nacional de Ruta 2021 ha sido incluido en el Calendario Internacional. Los resultados serán enviados a éste organismo una vez concluido el Campeonato, siguiendo las indicaciones del Art. 1.2.029 del Reglamento General UCI, para que los puntos sean asignados a los corredores en los correspondientes rankings.

• PARA EL RANKING MUNDIAL, Categoría Hombres Elite UCI + Elite – Categoría Sub- 23

Según el Reglamento UCI Art. 2.10.008, el Campeonato Nacional de ruta de Colombia ha sido considerado para ésta temporada como categoría "A" y por lo tanto otorgará la siguiente puntuación:

Puesto	Hombres elite				Hombres sub23	
	En línea A*	En línea B*	Contra el reloj indiv. A*	Contra el reloj indiv. B*	En línea	Contra el reloj
1	100	50	50	25	50	25
2	75	30	30	15	30	15
3	60	20	20	10	20	10
4	50	15	15	5	15	5
5	40	10	10	3	10	3
6	30	5	5		5	
7	20	3	3		3	
8	10	3	3		3	
9	5	1	1		1	
10	3	1	1		1	
11	3					
12	1					
13	1					
14	1					
15	1					

La Categoría A corresponde a los campeonatos nacionales hombres élite de las naciones de las cuales al menos un corredor tomó la salida en la carrera en línea hombres élite de los campeonatos del mundo en ruta UCI de la temporada anterior. La categoría B corresponde a todos los campeonatos nacionales élite de las naciones que no están comprendidas en la categoría A.

• Categoría Damas Elite / Sub-23:

Puesto	Féminas élite				Féminas sub23	
	En línea A*	En línea B*	Contra el reloj indiv. A*	Contra el reloj indiv. B*	En línea	Contra el reloj
1	100	50	50	25	50	25
2	75	30	30	15	30	15
3	60	20	20	10	20	10
4	50	15	15	5	15	5
5	40	10	10	3	10	3
6	30	5	5		5	
7	20	3	3		3	
8	10	3	3		3	
9	5	1	1		1	
10	3	1	1		1	

La Categoría A corresponde a los campeonatos nacionales femina élite de las naciones de las cuales al menos una corredora tomó la salida en la carrera en línea femina élite de los campeonatos del mundo en ruta UCI de la temporada anterior. La categoría B corresponde a todos los campeonatos nacionales feminas élite de las naciones que no están comprendidas en la categoría A.

Cuando las féminas élite y sub-23 disputen su campeonato nacional de la misma prueba, los puntos se atribuirán según su puesto en la clasificación de la prueba utilizando el baremo de la prueba féminas élite.

Bajo autorización expresa de la UCI, el Campeonato Nacional de Ruta 2021 ha sido incluido en el Calendario Internacional. Los resultados serán enviados a éste organismo una vez concluido el Campeonato, siguiendo las indicaciones del Art. 1.2.029 del Reglamento General UCI, para que los puntos sean asignados a los corredores en el Ranking Mundial.

PARA EL RANKING NACIONAL

RUTA INDIVIDUAL		CONTRA RELOJ INDIVIDUAL	
POSICIÓN	PUNTOS	POSICIÓN	PUNTOS
1°	70	1°	30
2°	55	2°	25
3°	40	3°	20
4°	30	4°	15
5°	25	5°	10
6°	20	6°	5
7°	15	7°	3
8°	10	8°	1
9°	5	9°	1
10°	3	10°	1

En el caso del Ranking Nacional éstos serán los primeros puntos que se asignarán en la temporada 2020

tanto para los ciclistas como para los equipos.

ESPECIFICACIONES TÉCNICAS DE LAS BICICLETAS:

NORMAS IMPORTANTES PARA LA PRUEBA C.R.I.

Según el reglamento General UCI Sección 2, Bicicletas, recordamos las normas más importantes para tener en cuenta en el control de las bicicletas durante el Campeonato en todas sus categorías:

VIII. ESPECIFICACIONES TÉCNICAS DE LA BICICLETA:

- Art. 1.3.023 Para las carreras contra el reloj en carretera un dispositivo suplementario (extensión) fijo podrá ser unido al sistema de dirección o manubrio; en este caso, la diferencia de altura entre los puntos de apoyo de los codos y los puntos más altos y más bajos de la extensión, (incluyendo las palancas de cambios) debe ser inferior a 10 cm. La distancia entre la vertical que pasa por el eje del pedalier y la extremidad de la extensión no podrá rebasar el límite fijo de 75 cm. Para las competiciones en carretera, la distancia de 75 cm puede ser llevada a 80 cm en la medida en que sea necesario por causas morfológicas; se entiende por "causa morfológica" lo que corresponda a la talla o a la longitud de los segmentos corporales del corredor. El corredor que por estos motivos estime debe utilizar una distancia comprendida entre 75 y 80 cm debe informar de ello al colegio de los comisarios en el momento de la revisión de la bicicleta. Para los corredores que miden 190 cm o más, la distancia horizontal entre la línea vertical que pasa a través del eje pedalier y el extremo de la extensión, todos los accesorios incluidos, puede ampliarse a 85 cm. Únicamente una excepción por razones morfológicas será autorizada, sea que la extensión de la dirección pueda ser movida hacia adelante o que la punta del sillín pueda ser movida hacia adelante de acuerdo con el artículo 1.3.013
- Art. 1.3.014 El plano que pasa por los puntos más elevados de la parte delantera y trasera del sillín puede tener un ángulo máximo de 9 grados desde su horizontal. La longitud del sillín será de 24 cm mínimo y 30 cm máximo. Una tolerancia de 5 mm será permitida. (Texto modificado a 1.12.15)
- Art. 1.3.017 La distancia entre las extremidades interiores de la horquilla o tenedor no sobrepasará 11,5 cm; la distancia entre las extremidades interiores de los tirantes o triangulo trasero, no sobrepasará 14,5 cm. (Textc

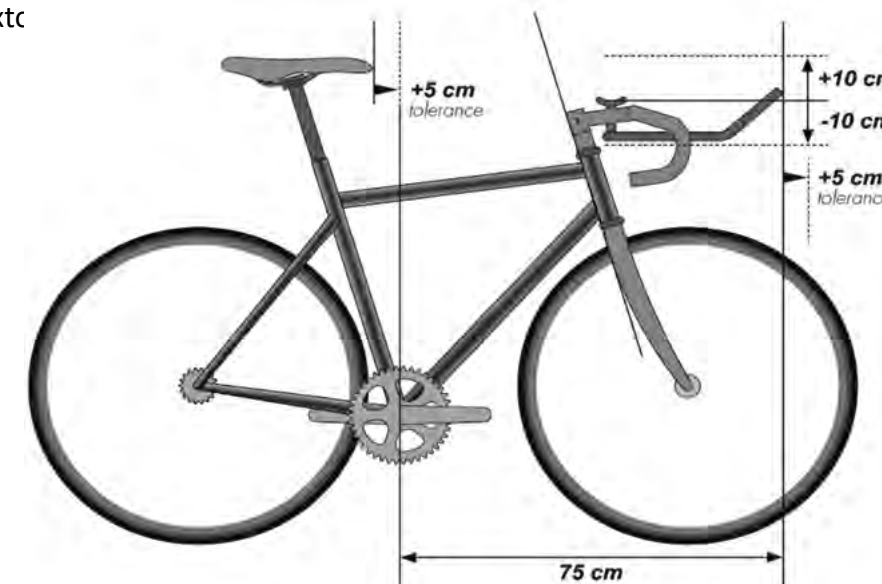

2. PESO:

- Art. 1.3.019 El peso de la bicicleta no puede ser inferior a 6,8 kilogramos.

IX. ALOJAMIENTO EQUIPOS:

La Federación Colombiana de Ciclismo informa que, para la legalización de la inscripción durante la Reunión Técnica del Campeonato Nacional de Ruta, todos los equipos y ligas participantes deben presentar por escrito la información de permanencia del equipo completo durante la competencia, esta información debe ser clara y precisa; nombre del hotel, dirección, ciudad y teléfono. El documento debe contener el número de teléfono, nombre y la firma de la persona responsable de cada delegación.

X. PROGRAMACIÓN:

- DIA 1: 17 de Junio - todas las C. R. I.
- DIA 2: 18 de Junio - ruta damas Elites / Sub 23
- DIA 3: 19 de Junio - ruta hombres Sub 23
- DIA 4: 20 de Junio - ruta hombres Elite UCI + Elite Clubes

NOTA: CICLISTA RETRASADO 10 MINUTOS CON EL GRUPO PRINCIPAL SERA RETIRADO DE LA CARRERA.

PROGRAMACION TECNICA Y DE COMPETENCIAS

DIA	FECHA	ACTIVIDAD	MODALIDAD	PRUEBA	LUGAR	HORA SALIDA	KMS
MIÉRCOLES	16/06/2021	CONTROL DE LICENCIAS, REVISION DE UNIFORMES Y CONFIRMACION DE PARTICIPACION	REUNION		PARQUE DEL CAFÉ DE PEREIRA ENTRADA POR LA CALLE 50	8:00 AM	
MIÉRCOLES	16/06/2021	CONGRESILLO TECNICO	REUNION		PARQUE DEL CAFÉ DE PEREIRA POR LA CALLE 50	2:00 PM	
JUEVES	17/06/2021	COMPETENCIA	CRI	DAMAS ELITE & SUB23	LA VIRGINIA (INGENIO RISARALDA)	8:00 AM	20.7
JUEVES	17/06/2021	COMPETENCIA	CRI	HOMBRES SUB 23	LA VIRGINIA (INGENIO RISARALDA)	9:30 AM	32.7
JUEVES	17/06/2021	COMPETENCIA	CRI	HOMBRES ELITES	LA VIRGINIA (INGENIO RISARALDA)	10:15 AM	38.7
VIERNES	18/06/2021	COMPETENCIA	RUTA	DAMAS ELITE & SUB23	PEREIRA	9:00 AM	107.3
SABADO	19/06/2021	COMPETENCIA	RUTA	HOMBRES SUB 23	PEREIRA	8:00 AM	158.4
DOMINGO	20/06/2021	COMPETENCIA	RUTA	ELITE UCI + ELITE	PEREIRA	8:00 AM	231.4

NOTA: UNA HORA ANTES DEL INICIO DE COMPETENCIAS CADA DIA HABRA UNA REUNION JURADO DE COMISARIOS, LA ORGANIZACIÓN Y JEFE DE VIAS, PRENSA

NACIONALES DE RUTA ELITE Y SUB23 2021

CROQUIS SALIDAS Y LLEGADAS CRI



CROQUIS SALIDAS Y LLEGADAS RUTA

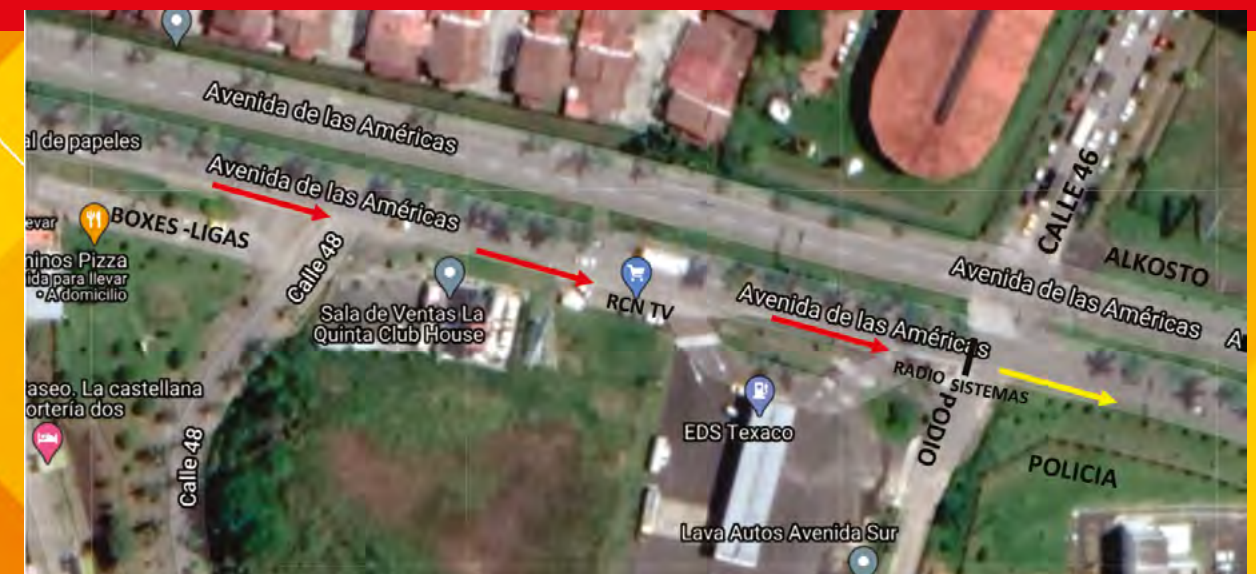

EVENTO 1

C.R.I. - DAMAS ELITE/SUB23

JUNIO 17 / 2021

PUNTO DE ENCUENTRO Y FIRMA
ENTRADA INGENIO RISARALDA

LLAMADO CONTROL BICICLETAS
07:45:00 a. m.

SALIDA REAL
08:00:00 PRIMER CORREDOR / INTERVALOS DE 1 MINUTO

SITIO DE SALIDA
INGENIO RISARALDA

DISTANCIA TOTAL
20.7 Kmt.

SITIO DE LLEGADA
100 MTS ANTES DE GLORIETA AVISO 30

RECORRIDO

INGENIO RISARALDA-PRS 132-2302 REGRESO-100 MTS ANTES GLORIETA AVISO 30

KMP			KM-TOTAL	KM-FALTAN	ALTURA	DESCRIPCION	OBSERVACIONES
38	40	42					
08:00:00	08:00:00	08:00:00	0.0	20.7	904	ENTRADA INGENIO RISARALDA	SALIDA
08:00:09	08:00:09	08:00:08	0.1	20.6	904	GLORIETA VIA ANSERMANUEVO	DERECHA
08:00:37	08:00:36	08:00:34	0.4	20.3	904	PRS 142-2302	
08:03:47	08:03:36	08:03:25	2.4	18.3	904	PRS 140-2302	
08:07:06	08:06:45	08:06:25	4.5	16.2	904	CANAVERAL	
08:08:22	08:07:57	08:07:34	5.3	15.4	916	HDA SAN CAMILO	
08:09:00	08:08:33	08:08:08	5.7	15.0	909	PTE RIO CANAVERAL	
08:15:00	08:14:15	08:13:34	9.5	11.2	920	PRS 133-2302	
08:16:34	08:15:45	08:15:00	10.5	10.2	915	PRS 132-2302	REGRESO
08:19:44	08:18:45	08:17:51	12.5	8.2	914	HDA SANTA MARTA	
08:23:03	08:21:54	08:20:51	14.6	6.1	916	HDA LAS MARGARITAS	
08:24:56	08:23:42	08:22:34	15.8	4.9	916	HDA SAN CAMILO	
08:26:12	08:24:54	08:23:42	16.6	4.1	917	PRS 138-2302	
08:29:22	08:27:54	08:26:34	18.6	2.1	904	PRS 140-2302	
08:30:56	08:29:24	08:28:00	19.6	1.1	910	PRS 141-2302	
08:32:31	08:30:54	08:29:25	20.6	0.1	904	PRS 142-2302	
08:32:41	08:31:03	08:29:34	20.7	0.0	904	AVISO 30 ANTES GLORIETA	LLEGADA

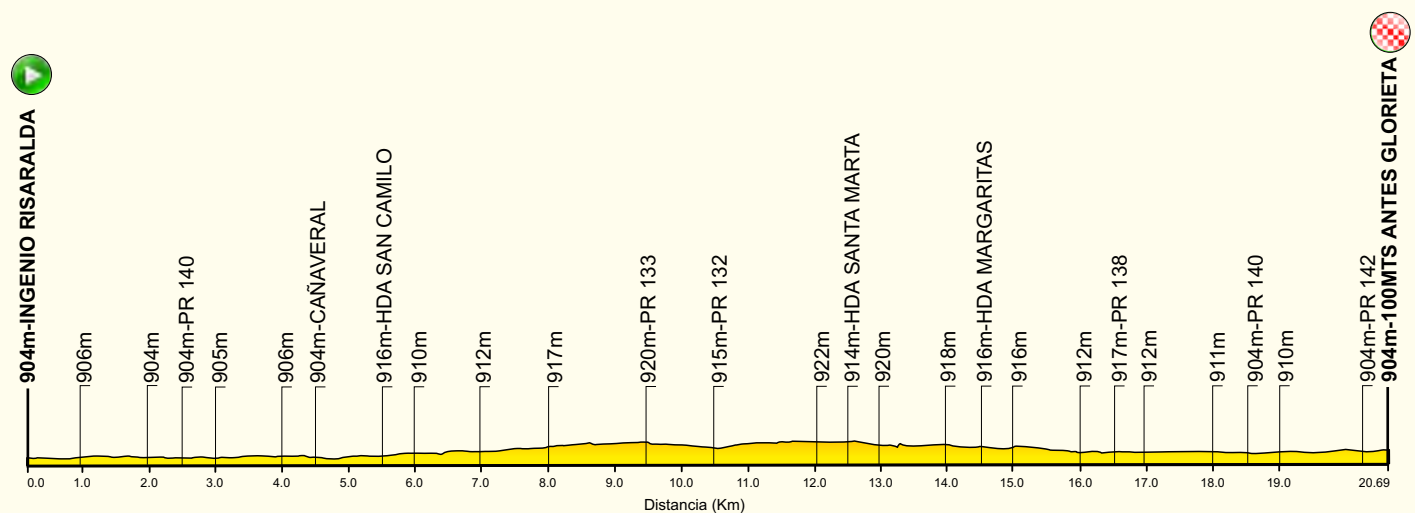

RECORRIDO CRI-DAMAS

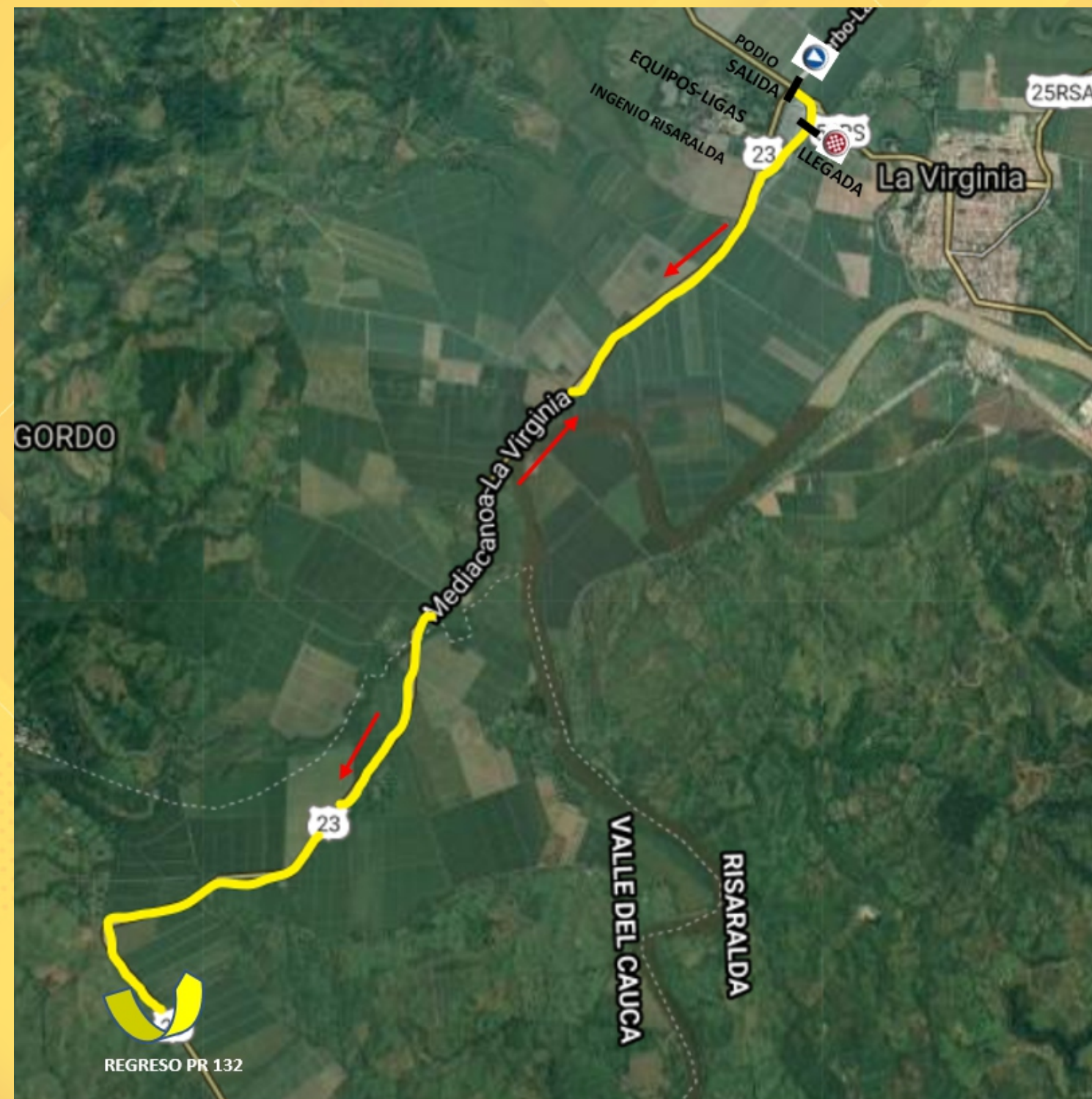

EVENTO 2

C.R.I. - HOMBRES SUB 23

JUNIO 17 / 2021

PUNTO DE ENCUENTRO Y FIRMA
ENTRADA INGENIO RISARALDA

LLAMADO CONTROL BICICLETAS
09:15:00 a. m.

SALIDA REAL
09:30:00 PRIMER CORREDOR / INTERVALOS DE 1 MINUTO

SITIO DE SALIDA
INGENIO RISARALDA

DISTANCIA TOTAL
32.7 Kmt.

SITIO DE LLEGADA
100 MTS ANTES DE GLORIETA AVISO 30

RECORRIDO
INGENIO RISARALDA-PR 126 REGRESO-100 MTS ANTES GLORIETA AVISO 30

KMP			KM-TOTAL	KM-FALTAN	ALTURA	DESCRIPCION	OBSERVACIONES
42	45	48					
09:30:00	09:30:00	09:30:00	0.0	32.7	904	ENTRADA INGENIO RISARALDA	SALIDA
09:30:08	09:30:08	09:30:07	0.1	32.6	904	GLORIETA VIA ANSERMANUEVO	DERECHA
09:30:34	09:30:32	09:30:30	0.4	32.3	904	PRS 142-2302	
09:33:25	09:33:12	09:33:00	2.4	30.3	904	PRS 140-2302	
09:36:25	09:36:00	09:35:37	4.5	28.2	904	CAÑAVERAL	
09:37:34	09:37:04	09:36:37	5.3	27.4	916	HDA SAN CAMILO	
09:38:08	09:37:36	09:37:07	5.7	27.0	909	PTE RIO CAÑAVERAL	
09:43:34	09:42:40	09:41:52	9.5	23.2	920	PRS 133-2302	
09:45:00	09:44:00	09:43:07	10.5	22.2	915	PRS 132-2302	
09:46:25	09:45:20	09:44:22	11.5	21.2	917	PRS 131-2302	
09:48:17	09:47:04	09:46:00	12.8	19.9	915	PUENTE EL INDIO	
09:50:42	09:49:20	09:48:07	14.5	18.2	916	PEZCAFE	
09:52:08	09:50:40	09:49:22	15.5	17.2	916	PRS 127-2302	
09:53:34	09:52:00	09:50:37	16.5	16.2	915	PRS126-2302	REGRESO
09:56:25	09:54:40	09:53:07	18.5	14.2	918	PRS 128-2302	
09:58:00	09:56:08	09:54:30	19.6	13.1	917	HDA CALABAZAS	
09:58:42	09:56:48	09:55:07	20.1	12.6	915	PUENTE EL INDIO	
10:02:08	10:00:00	09:58:07	22.5	10.2	915	PRS 132-2302	
10:05:00	10:02:40	10:00:37	24.5	8.2	914	HDA SANTA MARTA	
10:08:00	10:05:28	10:03:15	26.6	6.1	916	HDA LAS MARGARITAS	
10:09:34	10:06:56	10:04:37	27.7	5.0	916	HDA SAN CAMILO	
10:10:51	10:08:08	10:05:45	28.6	4.1	917	PRS 138-2302	
10:13:42	10:10:48	10:08:15	30.6	2.1	904	PRS 140-2302	
10:15:08	10:12:08	10:09:30	31.6	1.1	910	PRS 141-2302	
10:16:34	10:13:28	10:10:45	32.6	0.1	904	PRS 142-2302	
10:16:42	10:13:36	10:10:52	32.7	0.0	904	AVISO 30 ANTES GLORIETA	LLEGADA

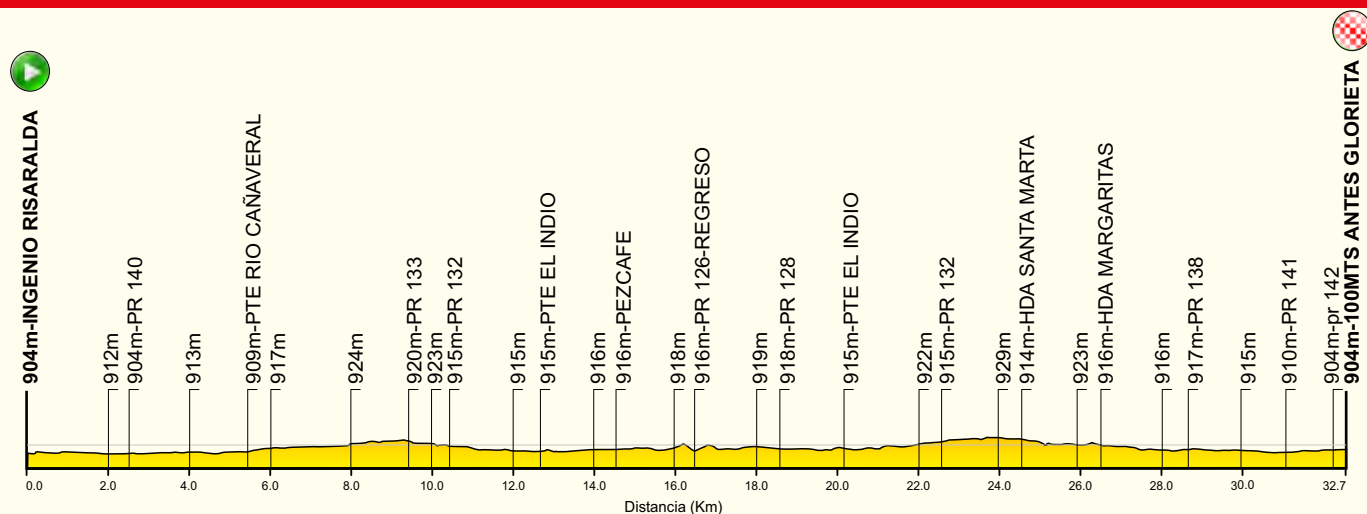

RECORRIDO CRI-HOMBRES SUB 23

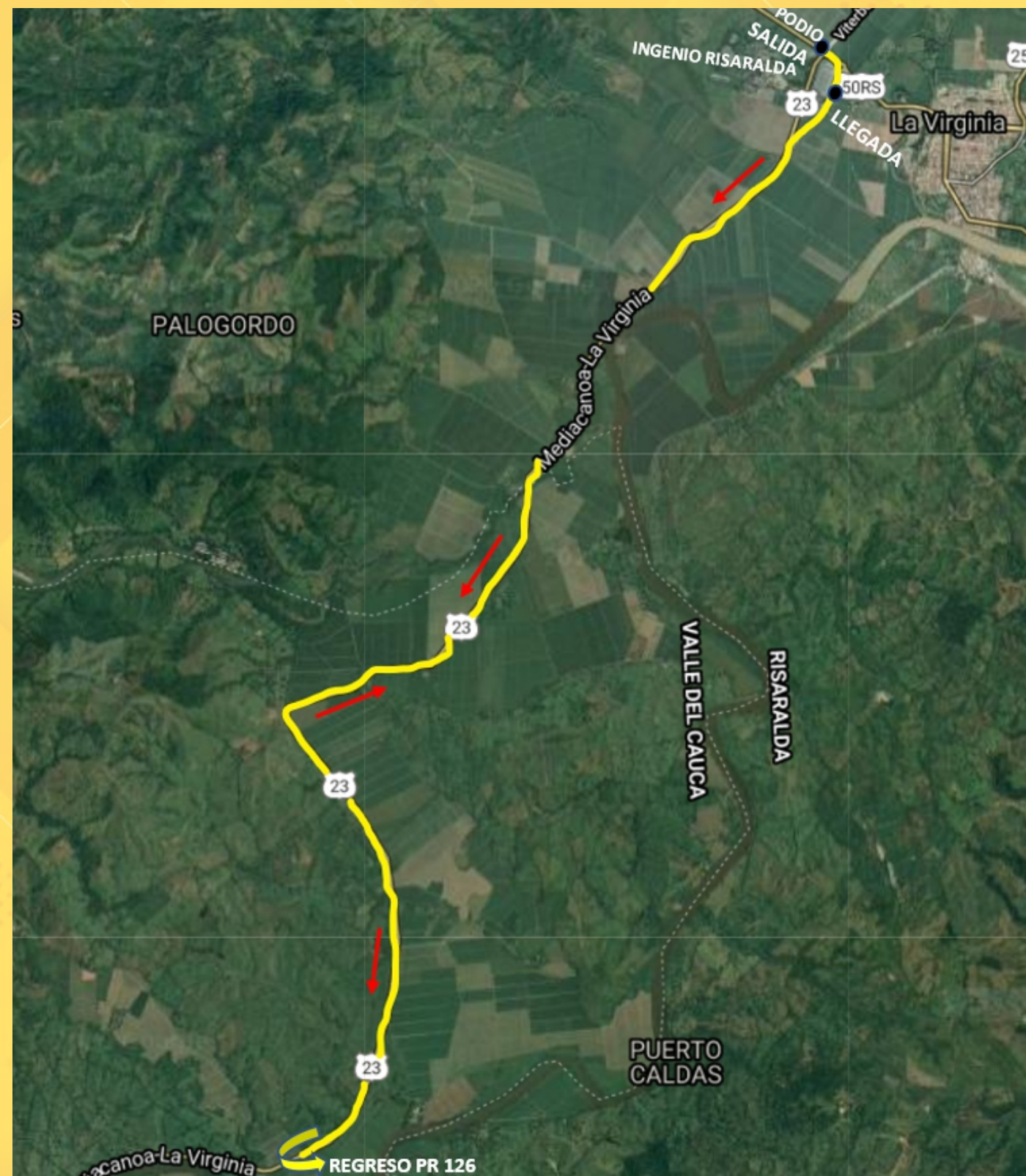

EVENTO 3

**C.R.I. - HOMBRES ELITE
UCI / ELITE NACIONAL**

JUNIO 17 / 2021

**PUNTO DE ENCUENTRO Y FIRMA
ENTRADA INGENIO RISARALDA**

**LLAMADO CONTROL BICICLETAS
10:00:00 a. m.**

**SALIDA REAL
10:15:00 PRIMER CORREDOR / INTERVALOS DE 1 MINUTO**

**SITIO DE SALIDA
INGENIO RISARALDA**

**DISTANCIA TOTAL
38.3 Kmt.**

**SITIO DE LLEGADA
100 MTS ANTES DE GLORIETA AVISO 30**

RECORRIDO

INGENIO RISARALDA-GLORIETA ANSERMANUEVO REGRESO-100 MTS ANTES GLORIETA AVISO 30

KMP			KM-TOTAL	KM-FALTAN	ALTURA	DESCRIPCION	OBSERVACIONES
45	48	51					
10:15:00	10:15:00	10:15:00	0.0	38.3	904	ENTRADA INGENIO RISARALDA	SALIDA
10:15:08	10:15:07	10:15:07	0.1	38.2	904	GLORIETA VIA ANSERMANUEVO	DERECHA
10:15:32	10:15:30	10:15:28	0.4	37.9	904	PRS 142-2302	
10:18:12	10:18:00	10:17:49	2.4	35.9	904	PRS 140-2302	
10:21:00	10:20:37	10:20:17	4.5	33.8	904	CAÑAVERAL	
10:22:04	10:21:37	10:21:14	5.3	33.0	916	HDA SAN CAMILO	
10:22:36	10:22:07	10:21:42	5.7	32.6	909	PTE RIO CAÑAVERAL	
10:27:40	10:26:52	10:26:10	9.5	28.8	920	PRS 133-2302	
10:29:00	10:28:07	10:27:21	10.5	27.8	915	PRS 132-2302	
10:30:20	10:29:22	10:28:31	11.5	26.8	917	PRS 131-2302	
10:32:04	10:31:00	10:30:03	12.8	25.5	915	PUENTE EL INDIO	
10:34:20	10:33:07	10:32:03	14.5	23.8	916	PEZCAFE	
10:35:40	10:34:22	10:33:14	15.5	22.8	916	PRS 127-2302	
10:37:00	10:35:37	10:34:24	16.5	21.8	915	PRS126-2302	
10:38:20	10:36:52	10:35:35	17.5	20.8	922	PRS 125-2302	
10:40:36	10:39:00	10:37:35	19.2	19.1	929	INICIO GLORIETA ANSERMANUEVO	REGRESO
10:43:08	10:41:22	10:39:49	21.1	17.2	922	PRS 125-2302	
10:44:28	10:42:37	10:41:00	22.1	16.2	915	PRS126-2302	
10:45:48	10:43:52	10:42:10	23.1	15.2	916	PRS 127-2302	
10:47:08	10:45:07	10:43:21	24.1	14.2	916	PRS 128-2302	
10:48:36	10:46:30	10:44:38	25.2	13.1	917	HDA CALABAZA	
10:49:16	10:47:07	10:45:14	25.7	12.6	915	PUENTE EL INDIO	
10:51:08	10:48:52	10:46:52	27.1	11.2	917	PRS 131-2302	
10:52:28	10:50:07	10:48:03	28.1	10.2	915	PRS 132-2302	
10:53:56	10:51:30	10:49:21	29.2	9.1	920	PRS 133-2302	
10:55:08	10:52:37	10:50:24	30.1	8.2	914	HDA SANTA MARTA	
10:57:56	10:55:15	10:52:52	32.2	6.1	916	HDA LAS MARGARITAS	
10:59:24	10:56:37	10:54:10	33.3	5.0	916	HDA SAN CAMILO	
11:00:28	10:57:37	10:55:07	34.1	4.2	917	PRS 138-2302	
11:03:16	11:00:15	10:57:35	36.2	2.1	904	PRS 140-2302	
11:04:36	11:01:30	10:58:45	37.2	1.1	910	PRS 141-2302	
11:05:56	11:02:45	10:59:56	38.2	0.1	904	PRS 142-2302	
11:06:04	11:02:52	11:00:03	38.3	0.0	904	AVISO 30 ANTES GLORIETA	LLEGADA

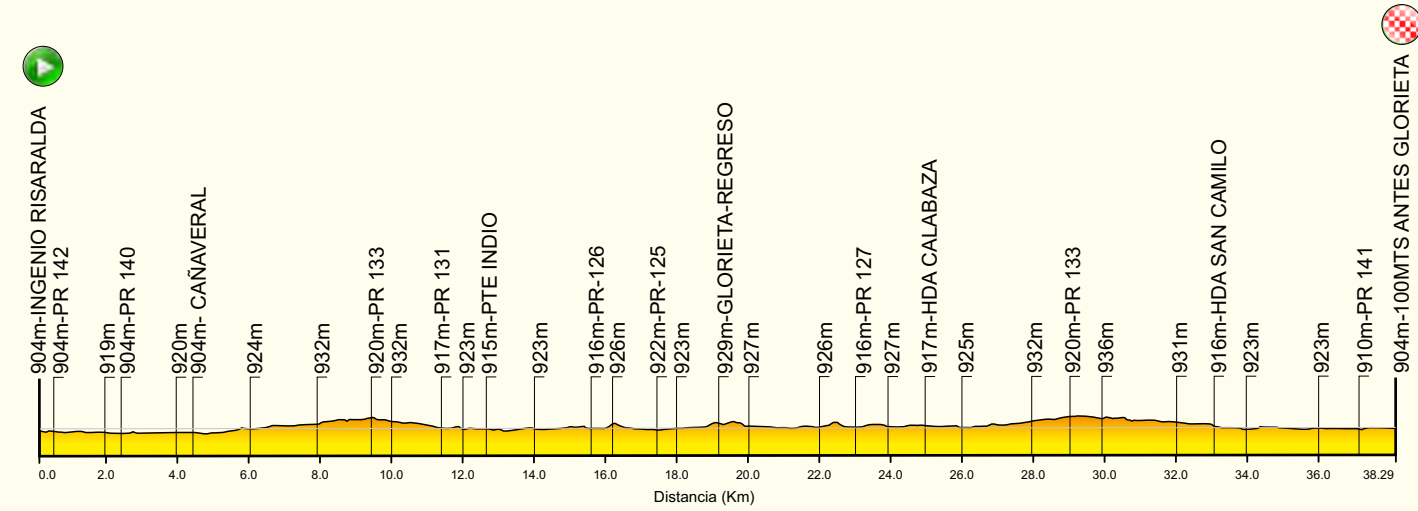

RECORRIDO CRI-HOMBRES ÉLITE

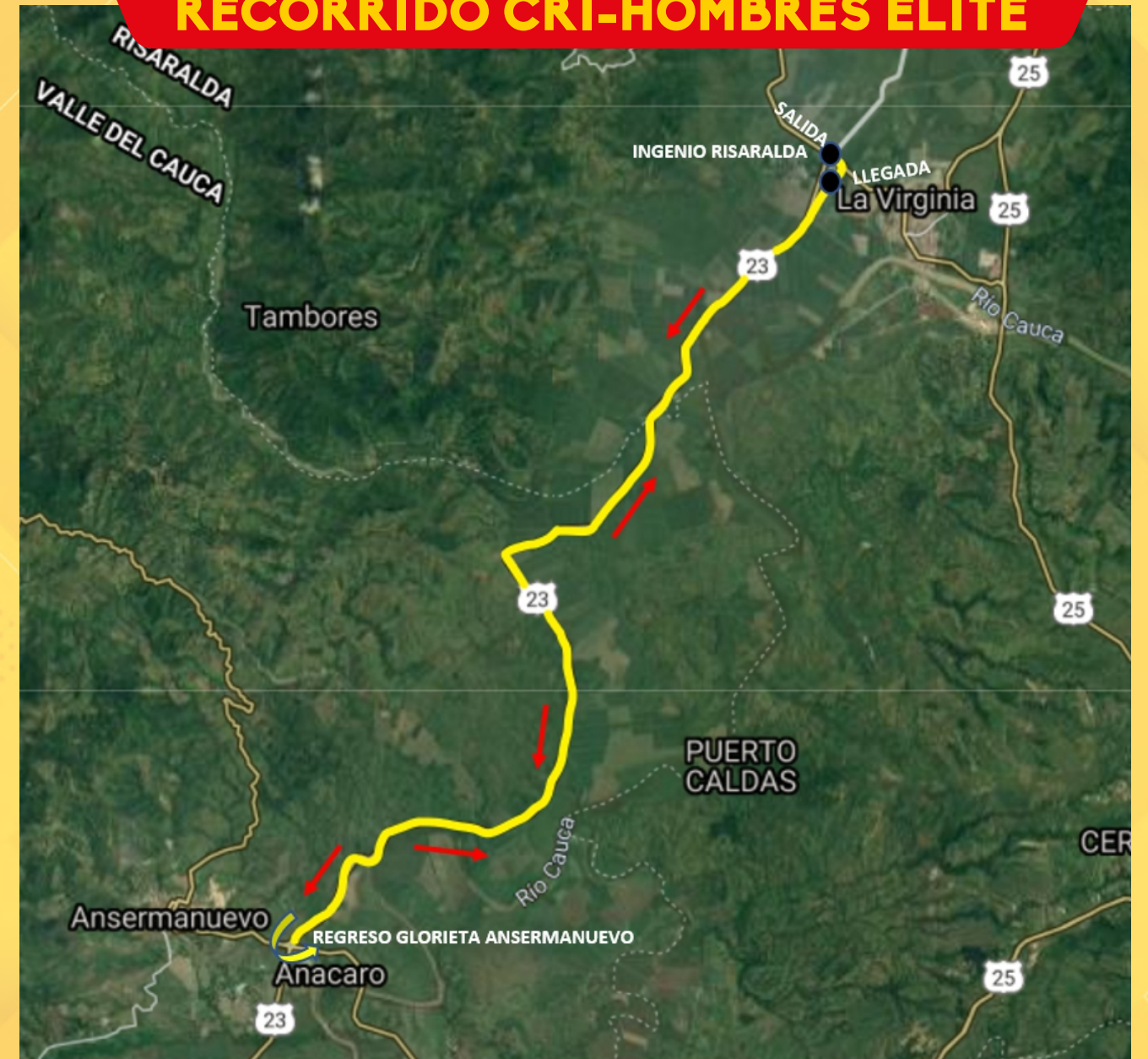

EVENTO 4

JUNIO 18 / 2021

CIRCUITO - DAMAS ELITE/SUB23

PUNTO DE ENCUENTRO Y FIRMA

8:00 A 8:40 AM AV.AMERICAS CALLE 46 PEREIRA

LLAMADO AL SITIO DE SALIDA

08:45:00 A.M.

SALIDA REAL

09:00:00 A.M

SITIO DE SALIDA

AV.AMERICAS CALLE 46 PEREIRA

DISTANCIA TOTAL

107.3 Kmt.

SITIO DE LLEGADA

AV.AMERICAS CALLE 46 PEREIRA

RECORRIDO

PEREIRA-CRUCESALENTO REGRESO-PEREIRA-AMERICAS MERCASA REGRESO-AMERICAS CALLE 46 + 2 VUELTAS

KMP			KM-TOTAL	KM-FALTAN	ALTURA	DESCRIPCION	OBSERVACIONES
35	38	41					
09:00:00	09:00:00	09:00:00	0.0	107.3	1353	AV. AMERICAS- CALLE 46	SALIDA
09:00:41	09:00:37	09:00:35	0.4	106.9	1376	AMERICAS-TANAMBI	
09:01:42	09:01:34	09:01:27	1.0	106.3	1400	AMERICAS-PTE JARDIN	
09:02:03	09:01:53	09:01:45	1.2	106.1	1398	UN SOLO CARRIL X 100 MTS	PRECAUCION
09:02:54	09:02:41	09:02:29	1.7	105.6	1397	AMERICAS-PRIMAX	
09:03:25	09:03:09	09:02:55	2.0	105.3	1380	RESALTO	
09:03:36	09:03:18	09:03:04	2.1	105.2	1380	RESALTO	
09:04:06	09:03:47	09:03:30	2.4	104.9	1387	ALTICO	
09:04:27	09:04:06	09:03:48	2.6	104.7	1381	AMERICAS-CALLE 21-PTE	
09:05:08	09:04:44	09:04:23	3.0	104.3	1408	ENTRADA-LA 14	
09:06:00	09:05:31	09:05:07	3.5	103.8	1419	CAI-BOSTON	
09:06:51	09:06:18	09:05:51	4.0	103.3	1424	PRS 36-2901	
09:10:06	09:09:18	09:08:38	5.9	101.4	1442	ATLANTIS	
09:12:10	09:11:12	09:10:23	7.1	100.2	1502	TERPEL	
09:16:48	09:15:28	09:14:20	9.8	97.5	1603	EL LLANERITO	
09:20:44	09:19:06	09:17:42	12.1	95.2	1696	HITOS X 200 MTS	
09:21:25	09:19:44	09:18:17	12.5	94.8	1713	GLORIETA-PTO 30	
09:22:37	09:20:50	09:19:19	13.2	94.1	1748	PRS 27-2901	
09:30:30	09:28:06	09:26:02	17.8	89.5	1943	ALTICO-LA CAMPANA	
09:33:36	09:30:56	09:28:40	19.6	87.7	2021	ALTICO	
09:37:12	09:34:15	09:31:45	21.7	85.6	1987	PTE RIO BARBAS	
09:40:17	09:37:06	09:34:23	23.5	83.8	2018	PEAJE CIRCASIA	
09:41:18	09:38:03	09:35:16	24.1	83.2	1992	PTE Q/BRADA BOLILLO	
09:42:41	09:39:18	09:36:26	24.9	82.4	2037	CRUCE FILANDIA	
09:44:54	09:41:22	09:38:20	26.2	81.1	2115	ALTO EL ROBLE	
09:48:20	09:44:31	09:41:16	28.2	79.1	2060	RESTAURANTE ROBLE	
09:49:53	09:45:56	09:42:35	29.1	78.2	2024	POSADA ALEMANA	
09:50:24	09:46:25	09:43:01	29.4	77.9	2012	RETORNO ENTRADA SALENTO	REGRESO
09:52:27	09:48:18	09:44:46	30.6	76.7	2062	ALTICO	ABRE ZONA DE DESECHOS
09:55:22	09:51:00	09:47:16	32.3	75.0	2114	ALTO EL ROBLE	
09:59:29	09:54:47	09:50:46	34.7	72.6	1992	PTE Q/BRADA BOLILLO	
10:00:51	09:56:03	09:51:57	35.5	71.8	2018	PEAJE CIRCASIA	
10:03:36	09:58:34	09:54:17	37.1	70.2	1987	PTE RIO BARBAS	
10:05:08	10:00:00	09:55:36	38.0	69.3	2038	CAI-EL ROBLE	
10:06:51	10:01:34	09:57:04	39.0	68.3	2044	BIOMAX	
10:07:22	10:02:03	09:57:30	39.3	68.0	2045	PINOS	
10:09:56	10:04:25	09:59:42	40.8	66.5	1970	PRS 22-2901	
10:10:48	10:05:12	10:00:26	41.3	66.0	1943	ALTICO-LA CAMPANA	INICIA DESCENSO
10:13:01	10:07:15	10:02:20	42.6	64.7	1908	LAGUNETA	
10:14:44	10:08:50	10:03:48	43.6	63.7	1882	RESALTO	
10:15:05	10:09:09	10:04:05	43.8	63.5	1880	RESALTO	
10:19:12	10:12:56	10:07:36	46.2	61.1	1713	GLORIETA-PTO 30	
10:20:03	10:13:44	10:08:20	46.7	60.6	1727	HITOS X 200 MTS	
10:24:10	10:17:31	10:11:51	49.1	58.2	1603	EL LLANERITO	

10:28:06	10:21:09	10:15:13	51.4	55.9	1524	RESALTO	
10:28:48	10:21:47	10:15:48	51.8	55.5	1502	TERPEL	
10:29:08	10:22:06	10:16:05	52.0	55.3	1524	RESALTO	
10:32:34	10:25:15	10:19:01	54.0	53.3	1410	RIO CONSOTA	
10:35:08	10:27:37	10:21:13	55.5	51.8	1419	CAI-BOSTON	ABRE ZONA DE DESECHOS
10:35:49	10:28:15	10:21:48	55.9	51.4	1432	TERMINAL-PEREIRA	
10:36:10	10:28:34	10:22:05	56.1	51.2	1420	LA 14 VIA LAS AMERICAS	IZQUIERDA
10:36:30	10:28:53	10:22:23	56.3	51.0	1417	AVENIDA AMERICAS-PEREIRA	DERECHA
10:36:51	10:29:12	10:22:40	56.5	50.8	1381	AMERICAS-CALLE 21	
10:38:34	10:30:47	10:24:08	57.5	49.8	1398	ALTICO-BOMBA	
10:39:36	10:31:44	10:25:01	58.1	49.2	1397	PTE PEATONAL JARDIN	
10:40:48	10:32:50	10:26:02	58.8	48.5	1377	ALTICO HOME CENTER	
10:41:29	10:33:28	10:26:38	59.2	48.1	1353	AV. AMERICAS- CALLE 46	
10:42:30	10:34:25	10:27:30	59.8	47.5	1319	GLORIETA CALLE 50	
10:42:51	10:34:44	10:27:48	60	47.3	1314	AMERICAS-PTE PRICE SMART	
10:44:03	10:35:50	10:28:49	60.7	46.6	1302	RESALTO PTE	
10:44:34	10:36:18	10:29:16	61	46.3	1300	AMERICAS-CRUCESALENTO	
10:45:36	10:37:15	10:30:08	61.6	45.7	1307	PTE PEATONA AV. SAN FERNANDO	
10:45:56	10:37:34	10:30:26	61.8	45.5	1299	INTERCAMBIADOR MEGABUS	
10:47:18	10:38:50	10:31:36	62.6	44.7	1299	ALTICO PRIMAX	
10:47:29	10:39:00	10:31:45	62.7	44.6	1298	GLORIETA CORALES	DERECHA
10:49:01	10:40:25	10:33:04	63.6	43.7	1295	AV.SUR CALLE 86	
10:50:13	10:41:31	10:34:05	64.3	43.0	1258	AV.SUR CRUCE CONDINA	
10:50:44	10:42:00	10:34:32	64.6	42.7	1254	AV.SUR HITOS	PRECAUCION
10:51:36	10:42:47	10:35:16	65.1	42.2	1258	AV.SUR HITOS	PRECAUCION
10:52:06	10:43:15	10:35:42	65.4	41.9	1254	AV.SUR-MERCASA	REGRESO
10:52:27	10:43:34	10:36:00	65.6	41.7	1296	AV. SUR HITOS-INVIAS	PRECAUCION
10:54:51	10:45:47	10:38:02	67	40.3	1296	ALTICO	
10:55:12	10:46:06	10:38:20	67.2	40.1	1295	AV.SUR CALLE 86	
10:55:53	10:46:44	10:38:55	67.6	39.7	1304	BODEGAS ARA	
10:56:54	10:47:41	10:39:48	68.2	39.1	1298	GLORIETA CORALES	DERECHA
10:57:56	10:48:37	10:40:40	68.8	38.5	1296	INTERCAMBIADOR MEGABUS	
10:58:37	10:49:15	10:41:16	69.2	38.1	1303	ALTICO	
10:58:48	10:49:25	10:41:24	69.3	38.0	1299	CALLE 68 BIS-ARA	
10:59:18	10:49:53	10:41:51	69.6	37.7	1298	AV.SUR CALLE 64	
11:00:00	10:50:31	10:42:26	70	37.3	1305	AMERICAS-ELEFANTE BLANCO	
11:01:53	10:52:15	10:44:02	71.1	36.2	1319	GLORIETA CALLE 50	
11:02:54	10:53:12	10:44:55	71.7	35.6	1353	AV. AMERICAS- CALLE 46	SITIO DE SALIDA
11:33:25	11:21:18	11:10:58	89.5	17.8	1353	AV. AMERICAS- CALLE 46	1 VUELTA
12:03:56	11:49:25	11:37:01	107.3	0.0	1353	AV. AMERICAS- CALLE 46	2 VTA-LLEGADA

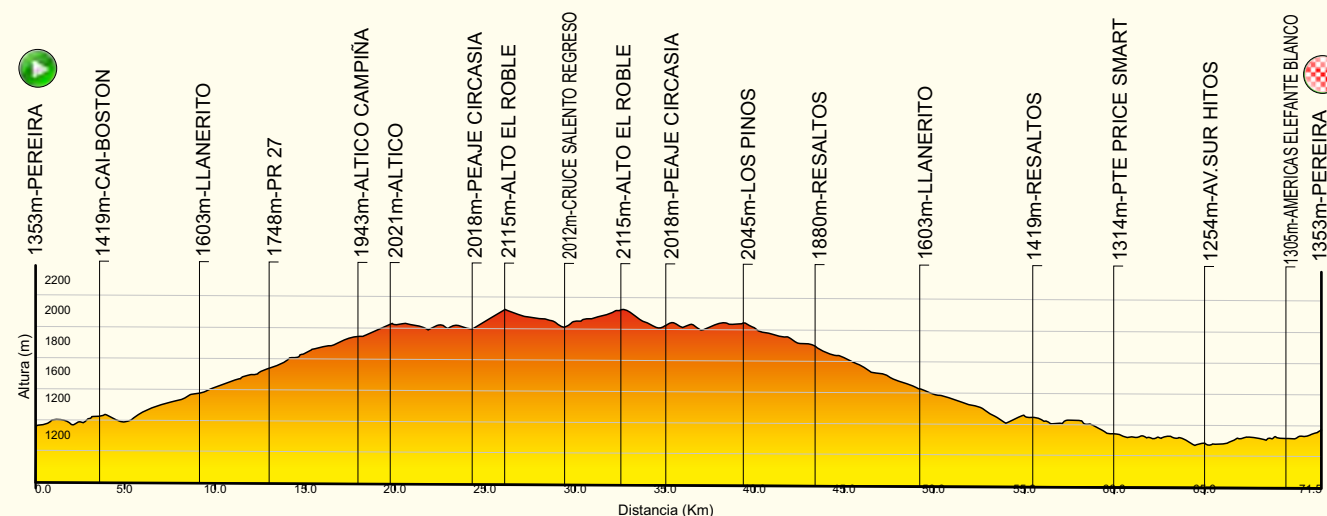

Zonas de descarte:

1a: El altico kmt. 30,6

2a: Pasando puente rio Consota kmt. 55,5

3a: Av. sur mercasa kmt. 65,4

ZONA DE ALIMENTACION:

KM-TOTAL	ALTURA	DESCRIPCION
30.6	2062	ALTICO
32.3	2114	ALTO EL ROBLE

EVENTO 4

JUNIO 18 / 2021

CIRCUITO - DAMAS ELITE/SUB23

PUNTO DE ENCUENTRO Y FIRMA
8:00 A 8:40 AM AV.AMERICAS CALLE 46 PEREIRA

LLAMADO CONTROL BICICLETAS
08:45:00 A.M.

SALIDA REAL
09:00:00 A.M

SITIO DE SALIDA
AV.AMERICAS CALLE 46 PEREIRA

DISTANCIA TOTAL
107.3 Kmt.

SITIO DE LLEGADA
AV.AMERICAS CALLE 46 PEREIRA

RECORRIDO

PEREIRA-CRUCESALENTO REGRESO-PEREIRA-AMERICAS MERCASA REGRESO -AMERICAS CALLE 46 + 2 VUELTAS

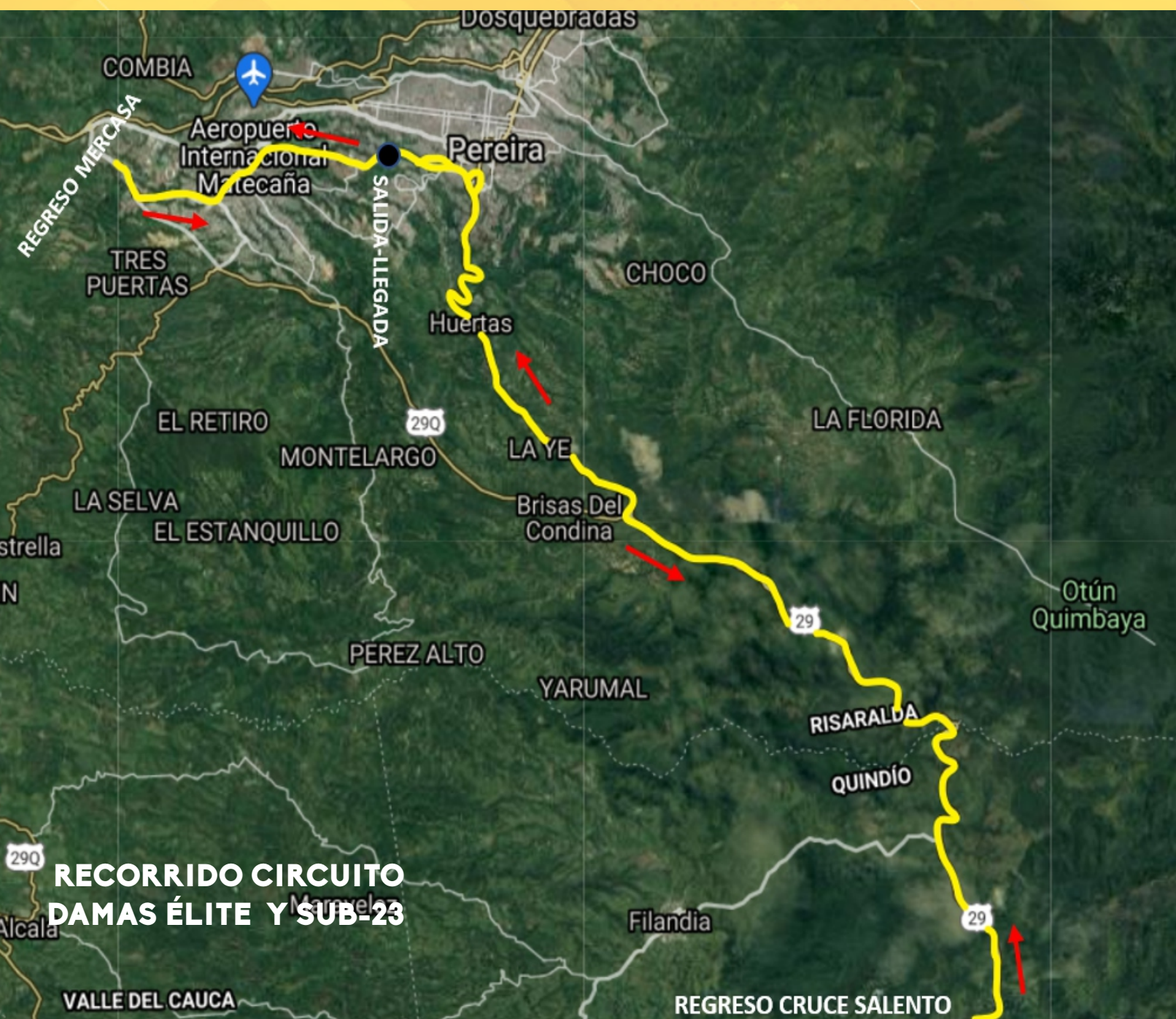

EVENTO 5

JUNIO 19 / 2021

RUTA HOMBRES SUB 23

PUNTO DE ENCUENTRO Y FIRMA
7:10 A 7:50 AM AV.AMERICAS CALLE 46 PEREIRA

LLAMADO A SALIDA
07:55:00

SALIDA REAL
08:00:00

SITIO DE SALIDA
AV.AMERICAS CALLE 46 PEREIRA

DISTANCIA TOTAL
158.4 Kmt.

SITIO DE LLEGADA
AV.AMERICAS CALLE 46 PEREIRA

RECORRIDO

PEREIRA - CARTAGO - OBANDO REGRESO - PEREIRA - AMERICAS MERCASA - AMERICAS CALLE 46

KMP			KM-TOTAL	KM-FALTAN	ALTURA	DESCRIPCION	OBSERVACIONES
38	40	42					
08:00:00	08:00:00	08:00:00	0.0	158.4	1353	AV. AMERICAS- CALLE 46	SALIDA
08:00:37	08:00:36	08:00:34	0.4	158.0	1376	AMERICAS-TANAMBI	
08:01:34	08:01:30	08:01:25	1.0	157.4	1400	AMERICAS-PTE JARDIN	
08:01:53	08:01:48	08:01:42	1.2	157.2	1398	UN SOLO CARRIL X 100 MTS	PRECAUCION
08:02:50	08:02:42	08:02:34	1.8	156.6	1397	AMERICAS-PRIMAX	
08:03:09	08:03:00	08:02:51	2.0	156.4	1380	RESALTO	
08:03:18	08:03:09	08:03:00	2.1	156.3	1380	RESALTO	
08:03:47	08:03:36	08:03:25	2.4	156.0	1385	ALTICO	
08:04:06	08:03:54	08:03:42	2.6	155.8	1379	AMERICAS-CALLE 22-IZQUIERDA	REGRESO
08:05:22	08:05:06	08:04:51	3.4	155.0	1398	ALTICO-BOMBA	
08:06:28	08:06:09	08:05:51	4.1	154.3	1397	PTE PEATONAL JARDIN	
08:07:15	08:06:54	08:06:34	4.6	153.8	1377	ALTICO HOME CENTER	
08:08:03	08:07:39	08:07:17	5.1	153.3	1353	AV. AMERICAS- CALLE 46	
08:08:50	08:08:24	08:08:00	5.6	152.8	1319	GLORIETA CALLE 50	
08:09:18	08:08:51	08:08:25	5.9	152.5	1314	AMERICAS-PTE PRICE SMART	
08:10:15	08:09:45	08:09:17	6.5	151.9	1302	RESALTO PTE	
08:10:53	08:10:21	08:09:51	6.9	151.5	1300	AMERICAS-CRUCESALENTO	
08:11:50	08:11:15	08:10:42	7.5	150.9	1307	PTE PEATONAL AV. SAN FERNANDO	
08:12:09	08:11:33	08:11:00	7.7	150.7	1299	INTERCAMBIADOR MEGABUS	
08:13:25	08:12:45	08:12:08	8.5	149.9	1299	ALTICO PRIMAX	
08:13:34	08:12:54	08:12:17	8.6	149.8	1298	GLORIETA CORALES	DERECHA
08:15:00	08:14:15	08:13:34	9.5	148.9	1295	AV.SUR CALLE 86	
08:16:15	08:15:27	08:14:42	10.3	148.1	1258	AV.SUR CRUCE CONDINA	
08:16:34	08:15:45	08:15:00	10.5	147.9	1254	AV.SUR HITOS	PRECAUCION
08:17:22	08:16:30	08:15:42	11.0	147.4	1258	AV.SUR HITOS	PRECAUCION
08:17:50	08:16:57	08:16:08	11.3	147.1	1254	AV.SUR-MERCASA	
08:19:06	08:18:09	08:17:17	12.1	146.3	1275	CRUCE VARIANTE POLLO	IZQUIERDA
08:20:50	08:19:48	08:18:51	13.2	145.2	1264	PRS 3-29RS01-HITOS	PRECAUCION
08:25:53	08:24:36	08:23:25	16.4	142.0	1233	PAVAS	
08:33:18	08:31:39	08:30:08	21.1	137.3	1216	CRUCE CERRITOS-PRS 11	
08:33:37	08:31:57	08:30:25	21.3	137.1	1217	PRS 88-2506	
08:35:03	08:33:18	08:31:42	22.2	136.2	1214	RESALTOS X DOS	PRECAUCION
08:36:56	08:35:06	08:33:25	23.4	135.0	1194	PEAJE CERRITO	
08:38:31	08:36:36	08:34:51	24.4	134.0	1175	RESALTO-LA VACA	PRECAUCION
08:44:41	08:42:27	08:40:25	28.3	130.1	1004	PRS 81-2506	
08:45:56	08:43:39	08:41:34	29.1	129.3	965	RESALTO	PRECAUCION
08:46:53	08:44:33	08:42:25	29.7	128.7	948	PUENTE RIO LA VIEJA	
08:47:50	08:45:27	08:43:17	30.3	128.1	950	GLORIETA TERMINAL-CARTAGO	IZQUIERDA
08:49:06	08:46:39	08:44:25	31.1	127.3	950	RESALTO	PRECAUCION
08:50:31	08:48:00	08:45:42	32.0	126.4	964	GLORIETA VIA QUIMBAYA	
08:51:00	08:48:27	08:46:08	32.3	126.1	960	RESALTO-PRS 77-2506	PRECAUCION
08:53:03	08:50:24	08:48:00	33.6	124.8	952	GLORIETA SALIDA CARTAGO	IZQUIERDA
08:59:12	08:56:15	08:53:34	37.5	120.9	947	RESALTOS ZARAGOZA	PRECAUCION
09:00:37	08:57:36	08:54:51	38.4	120.0	953	RESALTOS-PRS 71-2506	

EVENTO 5

RUTA HOMBRES SUB 23

JUNIO 19 / 2021

PUNTO DE ENCUENTRO Y FIRMA
7:10 A 7:50 AM AV.AMERICAS CALLE 46 PEREIRA

LLAMADO A SALIDA
07:55:00

SALIDA REAL
08:00:00

SITIO DE SALIDA
AV.AMERICAS CALLE 46 PEREIRA

DISTANCIA TOTAL
158.4 Kmt.

SITIO DE LLEGADA
AV.AMERICAS CALLE 46 PEREIRA

RECORRIDO

PEREIRA - CARTAGO - OBANDO REGRESO - PEREIRA - AMERICAS MERCASA - AMERICAS CALLE 46

09:00:37	08:57:36	08:54:51	38.4	120.0		953	RESALTOS-PRS 71-2506	
09:08:31	09:05:06	09:02:00	43.4	115.0		964	QUEBRADAS LAS CRUCES	
09:15:18	09:11:33	09:08:08	47.7	110.7		964	GUALANDAY	
09:21:18	09:17:15	09:13:34	51.5	106.9		949	HDA EL JORDAN	
09:24:47	09:20:33	09:16:42	53.7	104.7		953	OBANDO-PRS56-2506-PTE	
09:27:00	09:22:39	09:18:42	55.1	103.3		951	OBANDO -RETORNO	REGRESO
09:27:37	09:23:15	09:19:17	55.5	102.9		950	OBANDO-PEATONAL	
09:27:56	09:23:33	09:19:34	55.7	102.7		949	RESALTO-DELICIAS DEL PAISA	PRECAUCION
09:29:12	09:24:45	09:20:42	56.5	101.9		950	SALIDA OBANDO-PRS 56-2506	
09:40:44	09:35:42	09:31:08	63.8	94.6		964	VERACRUZ	
09:44:12	09:39:00	09:34:17	66	92.4		963	LAS CRUCES	
09:52:25	09:46:48	09:41:42	71.2	87.2		943	ESSO	
09:53:22	09:47:42	09:42:34	71.8	86.6		947	RESALTOS ZARAGOZA	PRECAUCION
09:59:50	09:53:51	09:48:25	75.9	82.5		937	PRS 75-2506	
10:00:47	09:54:45	09:49:17	76.5	81.9		952	GLORIETA ENTRADA CARTAGO	DERECHA
10:03:09	09:57:00	09:51:25	78	80.4		964	GLORIETA VIA QUIMBAYA	
10:05:50	09:59:33	09:53:51	79.7	78.7		950	GLORIETA TERMINAL-CARTAGO	DERECHA
10:06:56	10:00:36	09:54:51	80.4	78.0	🚦	948	PUENTE RIO LA VIEJA	ABRE ZONA DE DESECHOS
10:15:00	10:08:15	10:02:08	85.5	72.9		1154	LA CASONA	
10:16:53	10:10:03	10:03:51	86.7	71.7		1194	PEAJE CERRITO	
10:18:18	10:11:24	10:05:08	87.6	70.8		1193	RESALTOS	PRECAUCION
10:19:25	10:12:27	10:06:08	88.3	70.1		1205	ALTO CERRITO	
10:20:22	10:13:21	10:07:00	88.9	69.5		1216	CRUCE CERRITOS-PRS 11	
10:22:06	10:15:00	10:08:34	90	68.4		1185	BAVARIA	
10:26:22	10:19:03	10:12:25	92.7	65.7		1211	HOTEL SONESTA	
10:31:25	10:23:51	10:17:00	95.9	62.5		1242	RESALTOS X8-PRS 4	PRECAUCION
10:34:15	10:26:33	10:19:34	97.7	60.7		1256	CRUCE MERCASA	DERECHA
10:35:41	10:27:54	10:20:51	98.6	59.8		1254	AV.SUR-MERCASA	
10:36:09	10:28:21	10:21:17	98.9	59.5		1296	AV. SUR HITOS-INVIAS	
10:38:22	10:30:27	10:23:17	100.3	58.1		1296	ALTICO	
10:38:41	10:30:45	10:23:34	100.5	57.9		1295	AV.SUR CALLE 86	
10:39:09	10:31:12	10:24:00	100.8	57.6		1304	BODEGAS ARA	
10:40:06	10:32:06	10:24:51	101.4	57.0		1298	GLORIETA CORALES	
10:41:03	10:33:00	10:25:42	102	56.4		1296	INTERCAMBIADOR MEGABUS	
10:41:41	10:33:36	10:26:17	102.4	56.0		1303	ALTICO	
10:41:50	10:33:45	10:26:25	102.5	55.9		1299	CALLE 68 BIS-ARA	
10:42:18	10:34:12	10:26:51	102.8	55.6		1298	AV.SUR CALLE 64	
10:43:06	10:34:57	10:27:34	103.3	55.1		1305	AMERICAS-ELEFANTE BLANCO	
10:44:41	10:36:27	10:29:00	104.3	54.1		1319	GLORIETA CALLE 50	
10:45:47	10:37:30	10:30:00	105	53.4		1353	AV. AMERICAS- CALLE 46	SITIO DE LLEGADA
11:13:53	11:04:12	10:55:25	122.8	35.6	🚦	1353	AV. AMERICAS- CALLE 46	1 VUELTA
11:42:00	11:30:54	11:20:51	140.6	17.8		1353	AV. AMERICAS- CALLE 46	2 VUELTA
12:10:06	11:57:36	11:46:17	158.4	0.0	🏁	1353	AV. AMERICAS- CALLE 46	3 VUELTA

ZONA DE ALIMENTACION:

Zonas de descarte:

1a: Glorieta via Quimbaya (ida) kmt. 32,2

2a: Pasando puente rio La Vieja kmt. 80,6

3a: 300 mts. antes del sitio de meta Kmt. 123

KM-TOTAL	ALTURA	DESCRIPCION
85.5	1154	LA CASONA
86.7	1194	PEAJE CERRITO

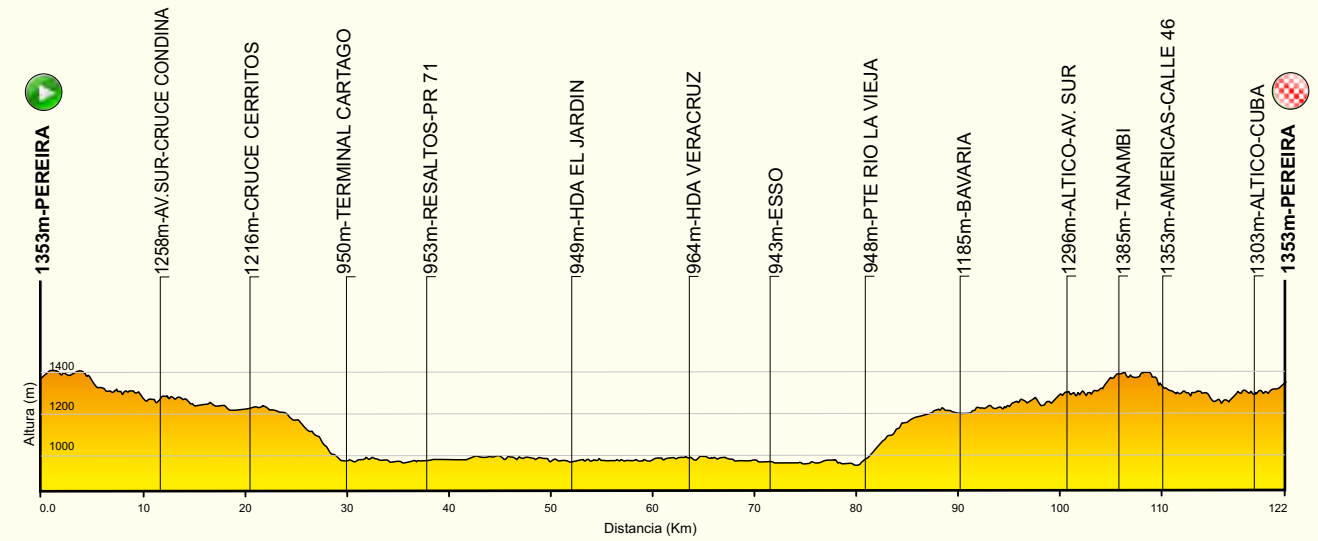

RECORRIDO CIRCUITO HOMBRES SUB-23

EVENTO 6

JUNIO 20 / 2021

CIRCUITO HOMBRES ELITE UCI - ELITE NACIONAL

PUNTO DE ENCUENTRO Y FIRMA

7:10 A 7:50 AM AV.AMERICAS CALLE 46 PEREIRA

LLAMADO A SALIDA

07:55:00

SALIDA REAL

08:00:00

SITIO DE SALIDA

AV.AMERICAS CALLE 46 PEREIRA

DISTANCIA TOTAL

231.4 Kmt.

SITIO DE LLEGADA

AV.AMERICAS CALLE 46 PEREIRA

RECORRIDO

AMERICAS CALLE 46-AMERICAS CALLE 21 REGRESO-AV.SUR MERCASA REGRESO-AMERICAS CALLE 45

38	KMP	40	42	KM-TOTAL	KM-FALTAN	ALTURA	DESCRIPCION	OBSERVACIONES
08:00:00	08:00:00	08:00:00	08:00:00	0.0	228.8	1353	AV. AMERICAS- CALLE 46	SALIDA
08:00:37	08:00:36	08:00:34	08:00:34	0.4	228.4	1376	AMERICAS-TANAMBI	
08:01:34	08:01:30	08:01:25	08:01:25	1.0	227.8	1400	AMERICAS-PTE JARDIN	
08:01:53	08:01:48	08:01:42	08:01:42	1.2	227.6	1398	UN SOLO CARRIL X 100 MTS	PRECAUCION
08:02:50	08:02:42	08:02:34	08:02:34	1.8	227.0	1397	AMERICAS-PRIMAX	
08:03:09	08:03:00	08:02:51	08:02:51	2.0	226.8	1380	RESALTO	
08:03:18	08:03:09	08:03:00	08:03:00	2.1	226.7	1380	RESALTO	
08:03:47	08:03:36	08:03:25	08:03:25	2.4	226.4	1385	ALTICO	
08:04:06	08:03:54	08:03:42	08:03:42	2.6	226.2	1379	AMERICAS-CALLE 22-IZQUIERDA	REGRESO
08:05:22	08:05:06	08:04:51	08:04:51	3.4	225.4	1398	ALTICO-BOMBA	
08:06:28	08:06:09	08:05:51	08:05:51	4.1	224.7	1400	PTE PEATONAL JARDIN	
08:07:15	08:06:54	08:06:34	08:06:34	4.6	224.2	1377	ALTICO HOME CENTER	
08:08:03	08:07:39	08:07:17	08:07:17	5.1	223.7	1353	AV. AMERICAS- CALLE 46	
08:08:50	08:08:24	08:08:00	08:08:00	5.6	223.2	1319	GLORIETA CALLE 50	
08:09:18	08:08:51	08:08:25	08:08:25	5.9	222.9	1314	AMERICAS-PTE PRICE SMART	
08:10:15	08:09:45	08:09:17	08:09:17	6.5	222.3	1302	RESALTO PTE	
08:10:53	08:10:21	08:09:51	08:09:51	6.9	221.9	1300	AMERICAS-CRUCES SAN MATEO	
08:11:50	08:11:15	08:10:42	08:10:42	7.5	221.3	1307	PTE PEATONA AV. SAN FERNANDO	
08:12:09	08:11:33	08:11:00	08:11:00	7.7	221.1	1299	INTERCAMBIADOR MEGABUS	
08:13:25	08:12:45	08:12:08	08:12:08	8.5	220.3	1299	ALTICO PRIMAX	
08:13:34	08:12:54	08:12:17	08:12:17	8.6	220.2	1298	GLORIETA CORALES	DERECHA
08:15:00	08:14:15	08:13:34	08:13:34	9.5	219.3	1295	AV.SUR CALLE 86	
08:16:15	08:15:27	08:14:42	08:14:42	10.3	218.5	1258	AV.SUR CRUCE CONDINA	
08:16:34	08:15:45	08:15:00	08:15:00	10.5	218.3	1254	AV.SUR HITOS	PRECAUCION
08:17:22	08:16:30	08:15:42	08:15:42	11.0	217.8	1258	AV.SUR HITOS	PRECAUCION
08:17:50	08:16:57	08:16:08	08:16:08	11.3	217.5	1254	AV.SUR-MERCASA	REGRESO
08:18:09	08:17:15	08:16:25	08:16:25	11.5	217.3	1296	AV. SUR HITOS-INVIAS	
08:20:22	08:19:21	08:18:25	08:18:25	12.9	215.9	1296	ALTICO	
08:20:41	08:19:39	08:18:42	08:18:42	13.1	215.7	1295	AV.SUR CALLE 86	
08:21:09	08:20:06	08:19:08	08:19:08	13.4	215.4	1304	BODEGAS ARA	
08:22:15	08:21:09	08:20:08	08:20:08	14.1	214.7	1298	GLORIETA CORALES	
08:23:12	08:22:03	08:21:00	08:21:00	14.7	214.1	1296	INTERCAMBIADOR MEGABUS	
08:23:50	08:22:39	08:21:34	08:21:34	15.1	213.7	1303	ALTICO	
08:24:00	08:22:48	08:21:42	08:21:42	15.2	213.6	1299	CALLE 68 BIS-ARA	
08:24:28	08:23:15	08:22:08	08:22:08	15.5	213.3	1298	AV.SUR CALLE 64	
08:25:15	08:24:00	08:22:51	08:22:51	16.0	212.8	1305	AMERICAS-ELEFANTE BLANCO	
08:27:00	08:25:39	08:24:25	08:24:25	17.1	211.7	1319	GLORIETA CALLE 50	
08:28:06	08:26:42	08:25:25	08:25:25	17.8	211.0	1353	AV. AMERICAS- CALLE 46	1 VUELTA
08:56:12	08:53:24	08:50:51	08:50:51	35.6	193.2	1353	AV. AMERICAS- CALLE 46	2 VUELTA
09:24:18	09:20:06	09:16:17	09:16:17	53.4	175.4	1353	AV. AMERICAS- CALLE 46	3 VUELTA
09:52:25	09:46:48	09:41:42	09:41:42	71.2	157.6	1353	AV. AMERICAS- CALLE 46	4 VUELTA
10:20:31	10:13:30	10:07:08	10:07:08	89.0	139.8	1353	AV. AMERICAS- CALLE 46	5 VUELTA
10:48:37	10:40:12	10:32:34	10:32:34	106.8	122.0	1353	AV. AMERICAS- CALLE 46	6 VUELTA
11:16:44	11:06:54	10:58:00	10:58:00	124.6	104.2	1353	AV. AMERICAS- CALLE 46	7 VUELTA
11:44:50	11:33:36	11:23:25	11:23:25	142.4	86.4	1353	AV. AMERICAS- CALLE 46	8 VUELTA
12:12:56	12:00:18	11:48:51	11:48:51	160.2	68.6	1353	AV. AMERICAS- CALLE 46	9 VUELTA
12:41:03	12:27:00	12:14:17	12:14:17	178.0	50.8	1353	AV. AMERICAS- CALLE 46	10 VUELTA
13:09:09	12:53:42	12:39:42	12:39:42	195.8	33.0	1353	AV. AMERICAS- CALLE 46	11 VUELTA
13:37:15	13:20:24	13:05:08	13:05:08	213.6	15.2	1353	AV. AMERICAS- CALLE 46	12 VUELTA
14:05:22	13:47:06	13:30:34	13:30:34	231.4	-2.6	1353	AV. AMERICAS- CALLE 46	13 VUELTA

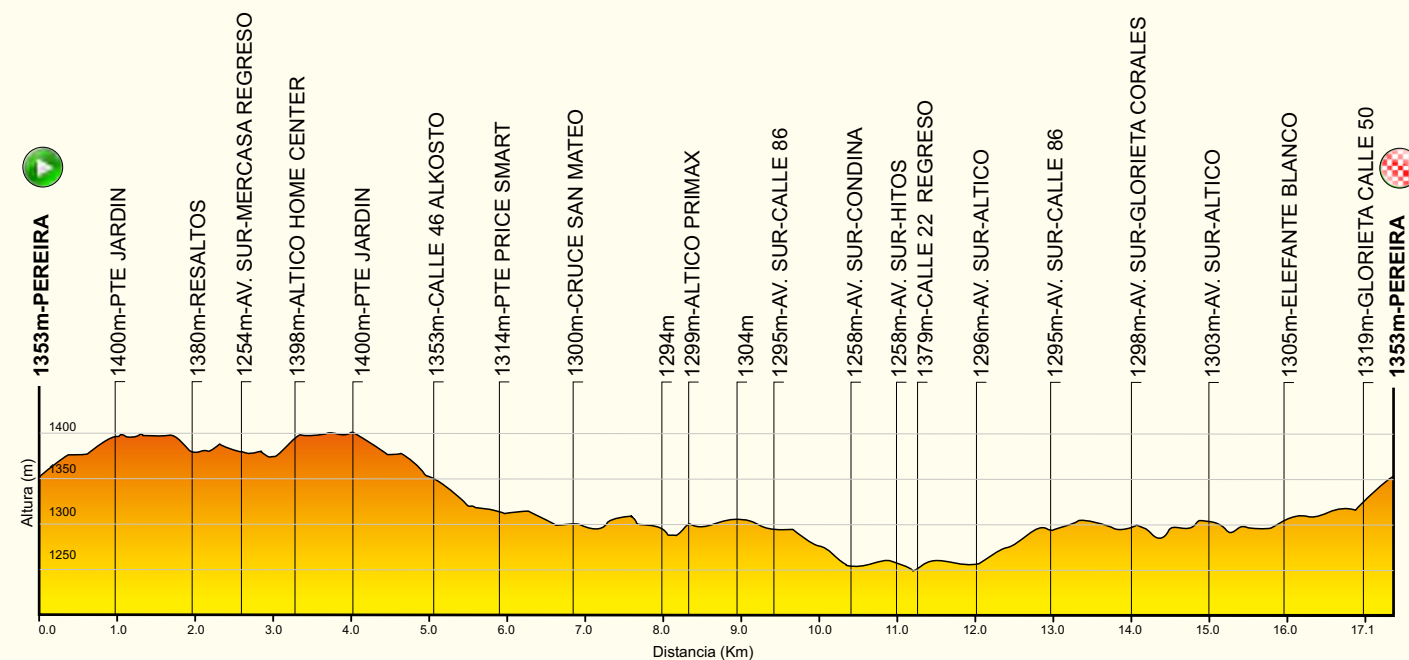

RECORRIDO CIRCUITO HOMBRES ÉLITE

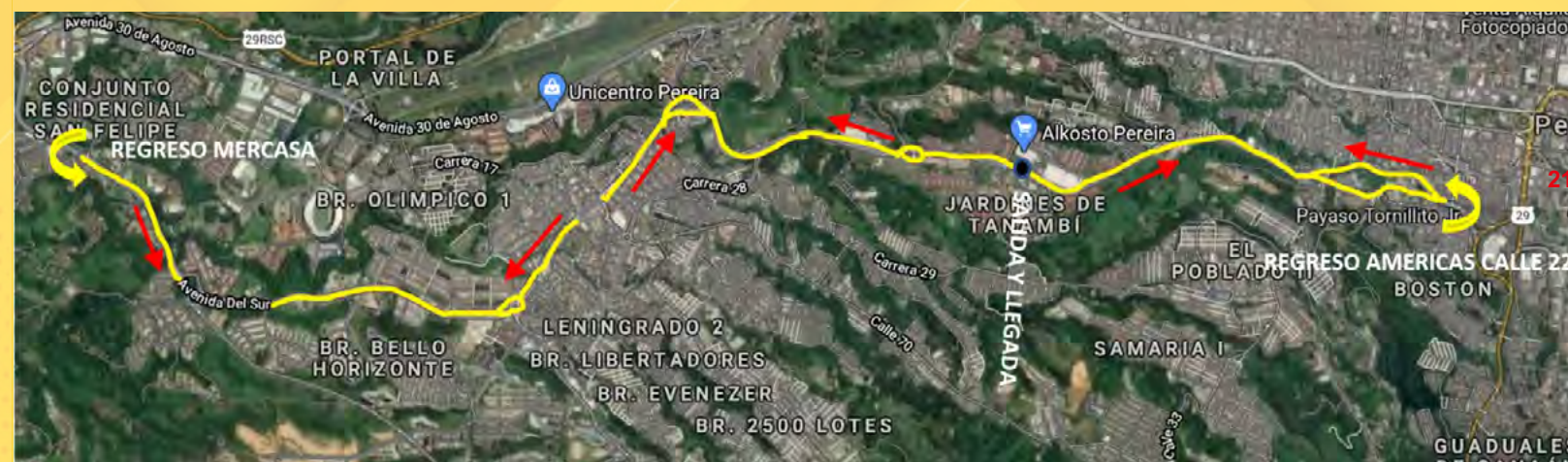

Zonas de descarte:

200 mts. antes del sitio de meta al cumplir las vueltas 2, 4, 6, 8, 10 y 12.

Lo concerniente a las reglas en las zonas de alimentación pie en tierra se puede indicar en el congreso técnico sin necesidad de mencionarlo específicamente en ésta guía técnica.

ZONA DE ALIMENTACION:
DESDE LA 2 VUELTA HASTA CIERRE DE LA VUELTA 11

KM-TOTAL	ALTURA	DESCRIPCION
11.5	1296	AV. SUR HITOS-INVIAS
12.9	1296	ALTICO

**NACIONALES
DE RUTA** 2021
ELITE Y SUB23



PEREIRA
Gobierno de la Ciudad
CAPITAL DEL EJE

CAMISETA



MEDALLA



Campeonato NACIONAL DE RUTA

Del 17 al 20 de junio

canalrcn.com

Vívelo en **RCN**
el canal del ciclismo
COLOMBIANO

#NuestroCiclismo

Vamos
con
toda



SÓLO NECESITAMOS
UNA BICICLETA
PARA CONQUISTAR
EL MUNDO



Federación
Colombiana
de Ciclismo